Мы и наш мир

13 – 18 авг.

22 - 25 июля 1994 г. Газета п. ВИСАГИНАС. издается с июня 1990 года. №59 (314)

Славный град Висагинас

Мэр собрал в понедельник местную пресс-конференцию, на которой обрисовались контуры предстоящего праздника в честь получения статуса города и 17-летия Висагинаса. Поистине говорят, если хочешь быть счастливым, будь им. Наверное, нас всех коснется счастье обладания жемчужиной, созданной нашими же руками, потому что этот общий День рождения задуман комиссией при самоуправлении как необычайно теплый, веселый и торжественный праздник в тесном кругу горожан.

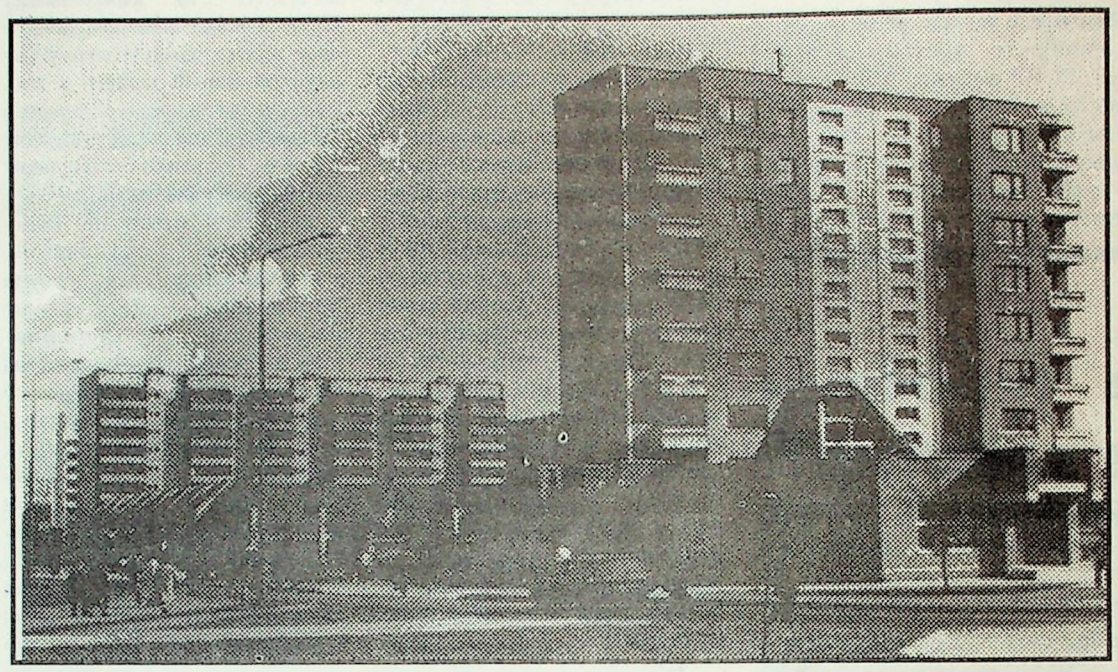

Итак, суббота, 20 августа.
Чей двор чище и уютнее

Пока мы пьем утренний кофе, в клубе «Банга» уже идет полным ходом обсуждение результатов первого конкурса: на лучший дворовый комплекс. Эта традиция, введенная еще в бытность мэром Римаса Кумписа, поддерживалась Советом ветеранов, а теперь ее возрождает Клуб пенсионеров. В комиссии, которая оценит состояние дворов, их оформление цветами, фасады окружающих домов, присутствуют также представители ВГПЖХ и архитектор. Осмотр будет производиться в течение недели. А когда мы появимся нарядные и свежие на выставке -продаже цветов в «Банге», итоги конкурса будутя нам обьявлены.

10.00 Клуб «Банга».
Выставка- продажа цветов и продукции огородников

Старожилы хорошо знают это мероприятие. В нем участвуют все желающие, у которых есть пара симпатичных кабачков, собственный виноград, роскошно распустившиеся цветы (совсем необязательно редких сортов), ровненькие помидорки, в общем, все, что выращено своими руками и может представлять интерес для окружающих не только с точки зрения уникальности плода, но и с точки зрения "вкусно поесть". Ваши экспонаты к концу выставки могут быть проданы зрителям.

Огородники, желающие участвовать в конкурсе, приглашаются к 8 часам утра 20 августа в клуб «Банга». К 9 утра вы уже должны знать свое торговое место и начать размещение своих экспонатов. Благо, в конце августа есть чем похвалиться заядлым садоводам. В это же время рядом на спортивных площадках будут проходить игры и соревнования по волейболу, триатлону, шахматам, большому теннису. В пляжной зоне будет шумно и многолюдно, всюду будут работать торговые точки, организацию которых взял на себя недавно созданный в Висагинасе Бизнес-клуб. Этот же клуб подготовит план размещения торговых точек в двух других эпицентрах праздника - в амфитеатре школ N4 и N5 и у торгового центра «Эжеринас».

12.30 Футбол

На стадионе состоится дружеская встреча между ветеранами города и молодежной сборной.

16.00 Концертная программа

В ДК «Банга» и амфитеатре школ N 4 и 5 выступят коллективы художественной самодеятельности нашего города: Дома детского творчества, Клуба пенсионеров, клуба «Орбита» и «Банга», а также гости.

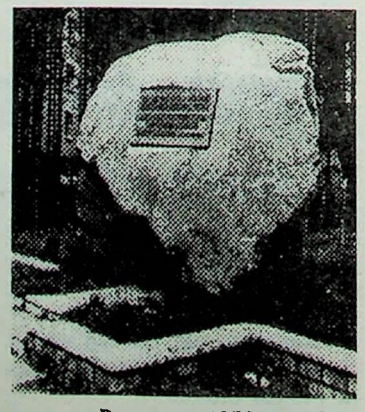

В августе 1975 года был установлен первый монумент

Зрители смогут развлечься, участвуя в конкурсе силачей и любителей пива. Найдется ли кто-нибудь способный протащить автомобиль, пронести 25 м три тяжелых мешка, выпить 5 литров пива? Кстати, такая возможность представится только знатокам сортов пива, мест его производства и его особенностей.

В это же время пройдут аттракционы и игры для детей. На пляже будет установлен огромный батут который привезут из Вильнюса. Попрыгать на нем в течение 10 минут будет стоить всего 1 лит. Идут переговоры по доставке в Висагинас электромобилей. В случае удачи, дети смогут вдоволь накататься на маленьких машинках. 4-6 летние дети смогут участвовать в соревнованиях юных велосипедистов. При себе обязательно иметь 3-колесный велосипед.

Время с 16 часов будет поистине временем участия в празднике самих горожан, не в качестве зрителей, а в качестве хозяев города.

20.00 Митинг

Митинг пройдет у торгового центра «Эжеринас». Это будет кульминацией всего праздника. На митинг приглашены и выступят премьер-министр А.Шляжявичюс, послы Украины, Белоруссии и России, представители управлений окружающих городов и поселков. Здесь будут вручены дипломы, медали и почетные ленты одиннадцати почетным гражданам Висагинаса, выступят руководители городских организаций и жители города.

21.00 Шоу-программа

Амфитеатр школ N 4 и 5 примет желающих посмотреть впервые на открытой площадке шоу-программу салона «Козырная дама» из клуба «Орбита». Здесь висагинцев ждет много сюрпризов. Приглашаются на концерт семьи, а значит весело будет и детям. Программа называется «SUPER или все наоборот». После окончания шоу состоится праздничное шествие горожан к озеру Висагинас по улицам Драугистес, Статибининку, Яунистес и Парко. В сопровождении духового оркестра, все вместе, мы подойдем к вечерней сцене у воды.

23.00 Праздник на воде. Фейерверк

На берегу озера будет установлена сцена, на которой пройдет представление с участием Духа озера Висагинас. Надо ли говорить, что и здесь зрителей ожидает много приятных сюрпризов, самым шумным из которых будет ночной праздничный фейерверк.

После 24.00 Дискотека

Но и после фейерверка праздник не закончится. Самых стойких ожидают танцы. Программа для молодежи пройдет не только на открытой площадке у клуба «Банга». Клуб «Орбита» также ожидает гостей в своем танцевальном зале.

В этом номере:

стр,2 - *Инновационный банк застраховал от возможных неприятностей;*

стр,3 - *Как хорошо было летом!*

стр,4 - *Лекарство для космонавтов выпускают в Висагинасе;*
- состоялась конференция врачей

К референдуму

В субботу,27 августа, в Висагинасе на девяти избирательных участках граждане Литвы, постоянно проживающие в нашем городе, смогут выразить свое мнение по поводу индексации обесцененных вкладов в Сбербанк. В начале этой недели Районная комиссия по проведению референдума провела семинар с председателями комиссий городов и поселков, на котором уточнила некоторые подробности и особенности, характерные для референдума-94. К последним относится принятая в июне поправка к Закону о референдуме, согласно которой результаты считаются действительными, если за них проголосовали более 50 процентов списочного состава избирателей. Это значит, что примерно 80 процентов пришедших на избирательные участки должны будут проголосовать одинаково «за» или одинаково «против».

За референдум не могут агитировать партии или члены комиссий участков голосования. Это право только отдельных граждан, которым средства массовой информации предоставляют место одинаковой площади для агитации как «за», так и «против» референдума.

В нынешнем году средства для проведения референдума выделены очень скромные. Это сказалось, в первую очередь, на численности комиссий, уменьшенных вдвое по сравнению с обычным составом. Причем в наследство им достались неуточненные списки граждан, так что недоразумения вполне возможны. За оставшееся время комиссиям поручено уточнить списки и разнести всем избирателям удостоверения участника референдума. На следующей неделе эта работа закипит.

Информация "А"

9 августа I энергоблок ИАЭС был остановлен в 3 часа 17 минут автоматической защитой. Серьезных повреждений оборудования не обнаружено. Радиационная обстановка на станции и окружающей территории в норме. Автоматическая защита отключила генератор в связи с его неисправностью.

Энергоблок был включен поздно вечером 10 августа. Происшедший останов не повлиял на безопасность ИАЭС. Уровень происшествия по международной шкале ядерных событий оценивается в О баллов.

В этом году это пятый внеплановый останов. За весь прошлый год их было два. 1994 год характеризует не только возросшее количество остановов, но и как никогда низкое использование мощности станции, поскольку несколько месяцев электроэнергия поступала из Латвии и России. Перед последним остановом на станции работала всего одна турбина, производившая 350 MW электроэнергии в час.

Министерство финансов объявило о начале регистрации жителей Литвы, которые приобрели трехпроцентные облигации внутреннего займа СССР выпуска 1982 года. Регистрация проходит с 15 по 30 августа во всех филиалах Сбербанка Литвы. Гражданам иметь при себе личные документы. Минфин подчеркивает, что выплата денег пока не производится. Государству требуется установить, сколько облигаций этого образца имеется на руках у граждан Литвы.

Житейская ситуация

Почему не спросили владельцев квартир?

Владельцы квартир создали прецедент, заставив чиновников реально считаться с правами собственников.

2 августа, придя с работы, жильцы дома N12 по ул.Ветерану с удивлением обнаружили, что стену их приватизированного дома ожесточенно долбят и сверлят незнакомые люди. Восприняв подобные действия как вторжение в частную собственность, владельцы квартир тут же принялись звонить по инстанциям. Оказалось, что рекламный щит весом в четверть тонны на их доме решил разместить висагинский филиал Инновационного банка. Заручившись письменной поддержкой архитектора г-жи Лесаускене и директора ВГПЖХ г-на Балтадуониса, банк приступил к монтажу рекламы. При этом разрешения у жильцов никто не спросил, как бы забыв об их существовании.

Пока возмущенные граждане звонили в банк, самоуправление, ВГПЖХ и юристам, рекламный щит успели прочно закрепить на стене. Правда, на переговоры с «бунтовщиками» прибыла управляющая филиалом Инновационного банка г-жа Лавриянецене. Нашему корреспонденту она объяснила сложившуюся ситуацию так: «Городу нужна современная реклама. Щитовая реклама получила распространение по всей Литве, и нигде у жильцов не спрашивают, можно ли установить ее на стене приватизированного дома. В данном случае мы получили разрешение директора ВГПЖХ, который представляет интересы владельцев квартир».

Спору нет, яркий красочный рекламный щит, выполненный вильнюсским индивидуальным предприятием «LORO» по финской лицензии, действительно украшает стену дома. Но стена эта - собственность жильцов, и потому г-н Балтадуонис выступать от их имени, в данном случае, как раз права и не имел. Заключив договор с ВГПЖХ только на эксплуатацию приватизированных квартир, мы не предоставили ему права распоряжаться нашей собственностью по своему усмотрению. Обращаясь в ВГПЖХ по поводу протекающей крыши или стыков, мы каждый раз слышим: наружная стена дома - это тоже собственность жильцов, а значит ремонтируйте ее за свой счет. Почему же г-н Балтадуонис «забыл» об этом, выдав разрешение на бесцеремонное вторжение в чужую собственность без согласия владельцев? Или мы становимся собственниками только тогда, когда это выгодно ВГПЖХ?

В Министерстве строительства и урбанистики разъяснили, что банк был обязан спросить разрешения жильцов еще до начала работ. С этим согласился и представитель Инновационного банка В.Арбачяускас. На встрече с жильцами дома он был настроен на поиск разумного компромисса. Владельцам квартир по первому же требованию предъявили заключение фирмы «LORO» о том, что крепления рекламного щита могут выдержать вес в 75 раз больше. Но кто даст гарантию, что 250-килограммовую махину выдержит стена дома? Ведь никто не исследовал ее на наличие микротрещин и пустот. А качество строительства наших жилых домов - сами знаете какое. Кто будет отвечать, если щит, не дай Бог, рухнет на головы играющих под ним ребятишек, если возникнет замыкание в электросети (а оно уже было при монтаже щита) или потекут «растревоженные» стыки? Как будет происходить расчет за использованную для освещения щита электроэнергию? Все эти вопросы нашли отражение в проекте договора, подготовленном жильцами. Банк, судя по всему, не возражает против его подписания. Да и деваться, если честно, некуда. Если жильцы обратятся в суд, рекламу придется немедленно снять.

Светлана БАБУЕВА.

Госпоже Кривохиже от Татьяны Вишневецкой

Перепалка - не рукопашная. Подходящее занятие для дам. Начальник ЖЭК-2 пожелала поместить ответ на мою статью во вчерашней газете «Добрый день». Это ее право. А я воспользуюсь возможностью напечататься в своей газете. Многократное повторение моей фамилии в «ДД» вряд ли добавит ей известности, а вот выворачивание фактов наизнанку может навредить. Поэтому и вынуждена ответить. Даже после того, как не ответила на фанфарное празднование двухсотого номера «ДД», промолчала , когда оговорили моего сотрудника в статье «Не зовите, не поеду я в Америку», в том же «ДД».

У себя на планерке мы забраковали тогда подготовленный ответ, решили не поддерживать навязываемую борьбу за бессмысленное право называться лучшей газетой. У читателя есть возможность выбора, пусть он и оценивает нашу работу. Задача не в том, чтобы доказывать, кто лучше или хуже, а в том , чтобы заинтересовать, проинформировать , наладить обратную связь с читателем. И третьи лица в этом постоянном диалоге просто неуместны. Тем более странны нападки со стороны «ДД» и претензии на конкуренцию, в которых у кого-то вдруг вновь появилась надобность.

Забраковали мы и несколько статей-выпадов в адрес «Доброго дня» и его редактора, все по той же причине. Те милые люди, что получили отказ высказаться по поводу разных публикаций «ДД», пусть сегодня подтвердят это

. Что ж, Татьяна Кривохижа всего этого не знала, и никакой ответственности за выбор газеты не несет. Отвечу ей по существу, тем более, что против нашего прямого общения возражает ее руководитель.

Уважаемая госпожа! Недолго бы длился век корреспондента, если бы он не ценил времени тех, кто дает информацию и не являлся на встречи с должностными лицами. Директор ВГПЖХ действительно обещал мне ответить на все вопросы... позже. Но конкретного дня так и не назначил. И все-таки я написала статью по имеющимся данным только после седьмого безрезультатного визита в ВГПЖХ, так как, ввиду колоссальной занятости, ценю и свое время тоже. Поэтому нет никакой Вашей заслуги в том, что полная картина происшедшего легла в основу Вашего, а не моего бестселлера: Вам она досталась даром.

А теперь отвечу на Ваши дальнейшие замечания. Расследование 14 июня проводилось не одним работником аварийно-диспетчерской службы, как Вы утверждаете. Я бы тоже не поверила таким результатам, если бы не подписи еще двух сотрудников ЖЭК-2: электромонтера А.Толоконникова и мастера-электрика Е.Микрюковой. Понятно, что это не акт экспертизы и не заключение служебного расследования. Но это документ с места события, написанный в день аварии, лицами, эксплуатирующими электросети. И в нем отражено наличие «жучка». Поэтому не стоило Вам, Татьяна Кривохижа, иронизировать по поводу якобы одной подписи и "необнаружения" того злополучного «провода медного многожильного», заменяющего

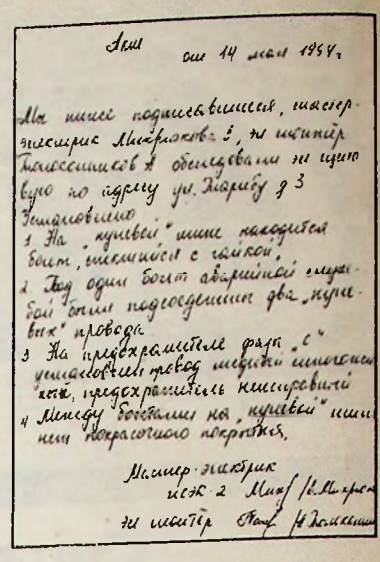

Акт от 14 мая 1994 г.

Мы нижеподписавшиеся, мастер-электрик Микрюкова Е., инженер Толоконников А. обследовали по адресу ул. Ветерану д 3

Установлено:

1. На "куличке" ящик находится болт, стянутый с гайкой.
2. Под одним болтом аварийной защиты вместо подсоединения двух "пушечных" проводов
3. На предохранителе фазы "С" установлен провод марки неизвестного сечения, предохранитель неисправный
4. Между болтами на "куличке" ящика нет нормального контакта.

Мастер-электрик ЖЭК-2 Микрюкова Е.
Инженер Толоконников А.

предохранитель. Как не стоило допускать Вам обвинения в фальсификации фактов, касательно скруток в электрощитках и 13 подписей жильцов. Прочтите последнюю фразу заявления жильцов. Факсимиле заявления плохо видно в газете, и поэтому не напечатано. Но Вы сможете повнимательнее прочитать его у нас в редакции или , как впрочем и редактор «ДД», не проверившая справедливость обвинения в фальсификации мною факта.

По поводу других уточнений не могу возражать, доверяя профессиональной взвешенной и обективной Вашей информации. Остается только пожалеть, что она появилась так поздно. Пожалуй, что результаты расследования, помещенные в «ДД», спустя два месяца не смогут заинтересовать даже пострадавших. А самой пикантной чертой пятой полосы станут не технические изыскания электриков, а развязанный скандал с «Альтернативой» и ее редактором. Не этого ли и добиваются безотказные коллеги?

Конкурс поэтической рекламы

Предлагаем вашему вниманию первые стихи наших читателей, присланные на конкурс поэтической рекламы.

Большую творческую активность проявил Б.П. Тарасов, работник рекламного отдела фирмы «Дизайн-Сервис»:

Надеюсь, что «Альтернативу»
Бесплатно буду получать,
И пыжусь, чтобы покрасивей
Рекламу в рифму сочинять.

В «Альтернативе» -
И жизнь, и реклама.
Смело бери -
обрадуешь маму!

В магазинах шум и стон!
Нарасхват идет POPCORN.
Для здоровья нужные
Зерна кукурузные!

Изюм, как сахар,
не испортит талию,
И помни, - для сердца
в нем много калия!

А вот небольшая антиалкогольная реклама Н.Ивановой:

Не выпью водки,
не выпью пива,
Куплю газету
«Альтернатива».

Пенсионер И.Федоров высказывает "субъективное" мнение:

«Альтернатива» мне пришла.
И вот вам лучшая реклама:
Мне в ней особенно мила...
Телевизионная программа!

Какая строфа, на ваш взгляд, лучшая ? Будем рады отзывам и новым стихам.

Вы звонили: 32-738

- Когда вновь начнет функционировать баня? Говорят, что иногда в ней собираются «избранные», чтобы попариться в сауне

Отвечает мэр города В.Щуров:

- К нам не поступали сигналы о том, что в помещении нефункционирующей бани собираются отдельные группы граждан. Но если кто-то знает о таких фактах, пусть сообщит в самоуправление. Мы примем меры. На сегодняшний день здание бани сдано под сигнализацию вневедомственной охраны. Что касается его дальнейшей судьбы, то она прояснится как только будет объявлен новый конкурс на аренду помещения банно-оздоровительного комплекса. В предыдущем конкурсе в аренду была сдана лишь прачечная.

Понедельник, 15 августа

LITPOLIINTER-ОСТАНКИНО

7.00 Утреннее колесо.
9.00 ТВ игра «Да.Нет».
9.50 Тангомания (повт.).
15.00 Новости.
15.20 Реклама.
15.25 Новые имена.
16.00 Звездный час.
16.40 В эфире - МИР.
17.00 Новости.
17.25 Реклама.
17.25 Мир сегодня.
17.40 Азбука приватизации.
17.50 Погода.
18.00 Час пик.
18.25 Фильм «Дикая роза».
18.50 Если...
19.40 Спокойной ночи, малыши.
19.55 Реклама.
20.00 Новости.
20.35 Погода.
20.40 Реклама.
20.45 Спортивное обозрение.
21.20 Тайна могилы царской семьи.
22.20 The «Chart show».
23.05 Новости.

TELE-3

8.45 Техническая профилактика.
17.10 Урок англ.языка.
17.15 Мультфильм «Лулу-ангел цветов».
17.40 Фильм «Реванш».
18.30 Программа ТВ Кедайняй.
19.00 Вести.
19.20 Урок англ.языка.
19.25 Фильм «Деревья растут на камнях».
20.30 Новости.
20.35 Новости CNN.
21.05 Док.фильм.
21.30 Урок англ.языка.
21.35 Интересные люди.
22.00 Фильм «Три дня Виктора Чернышова».
23.40 Урок англ. языка.
23.45 Док. фильм.

Вторник, 16 августа

LITPOLIINTER-ОСТАНКИНО

7.00 Утреннее колесо.
9.00 Фильм «Дикая роза».
9.25 Четыре колеса.
9.45 Музыкальная программа «Все»
15.00 Новости.
15.20 Реклама.
15.25 Мультфильм.
15.50 Между нами...
16.05 Рок.
16.40 За кулисами.
17.00 Новости.
17.20 Реклама.
17.25 Документы и судьбы.
17.40 Значение вопроса.
17.50 Погода.
18.00 Час пик.
18.25 «Дикая роза».
18.50 Тема.
19.40 Спокойиой ночи, малыши.
19.55 Реклама.
20.00 Новости.
20.35 Погода.
20.40 Реклама.
20.45 Из первых рук.
21.00 Фильм.
22.55 Новости.
23.05 Телешоу «50х50».

TELE-3

8.45 Док. фильм.
9.15 Музыка.
9.25 Урок англ.языка.
9.30 Фильм «Реванш».
10.20 Фильм «Три дня Виктора Чернышова».
12.00 Новости CNN.
12.30 Показывает «World Net»
17.15 Урок англ. языка.
17.20 Мультфильм.
17.40 Фильм «Реванш».
18.30 Программа ТВ Шяуляй.
19.00 Вести.
19.20 Урок англ.языка.
19.25 Фильм «Деревья растут на камнях», 2 серия.
20.40 Новости.
20.45 Новости CNN.
21.15 Музыка.
21.30 Урок англ. языка.
21.35 Док.фильм.
22.00 Фильм «Из жизни начальника уголовного розыска».
23.30 Урок англ. языка.
23.35 Док. фильм.

Среда, 17 августа

LITPOLIINTER-ОСТАНКИНО

7.00 Утреннее колесо.
9.00 «Дикая роза».
15.00 Новости.
15.20 Реклама.
15.25 Мультфильм.
15.50 На балу у Золушки.
16.05 Мультфильм.
16.40 В эфире - МИР.
17.00 Новости.
17.20 Реклама.
17.25 Мир сегодня.
17.40 Технодром.
17.50 Погода.
18.00 Час пик.
18.25 «Дикая роза».
18.50 Кинопанорама.
19.40 Спкокойной ночи, малыши.
19.55 Реклама.
20.00 Новости.
20.35 Погода.
20.40 Реклама.
20.45 Монолог.
21.00 Фильм.
22.20 Футбол.Австрия-Россия.
В перерыве - Новости.

TELE-3

8.45 Фильм «Санта-Барбара».
9.35 Урок англ.языка.
9.40 Фильм «Реванш».
10.30 Фильм.
12:00 Новости CNN.
13.30 Показывает «World Net».
17.10 Урок англ.языка.
17.15 Мультфильм.
17.40 Фильм «Реванш».
18.30 ТВ Юрбаркаса.
19.00 Вести.
19.20 Урок англ. языка.
19.25 Подробности.
19.35 Фильм «Санта-Барбара».
20.25 Новости.
20.30 Информация TELE-3
20.40 Новости CNN.
21.10 Музыка.
21.30 Урок англ. языка.
21.35 Свободное слово.
22.00 Фильм.
23.30 Урок англ. языка.
23.40 Док. фильм.

Четверг, 18 августа.

LITPOLIINTER-ОСТАНКИНО

7.00 Утреннее колесо.
9.00 Фильм «Дикая роза».
15.00 Новости.
15.20 Реклама.
15.25 Мультфильм.
15.50 Мультитроллия.
16.05 ...до шестнадцати и старше.
16.40 Планета.
17.00 Новости.
17.25 Документы и судьбы.
17.40 Загадка.
17.50 Погода.
18.00 Час пик.
18.25 «Дикая роза».
18.50 Встреча для вас.
19.40 Спокойной ночи, малыши.
19.55 Реклама.
20.00 Новости.
20.30 Погода.
20.35 Реклама.
20.40 Москва - Кремль.
21.00 Лотто-миллион.
21.35 Фильм «Услышь мою песню».
23.20 Новости.
23.30 Фильм «Жертва любви».

TELE-3

8.40 Фильм «Санта Барбара».
9.30 Урок англ. языка.
9.40 Фильм «Реванш».
10.30 Фильм.
12.00 Новости CNN.
13.30 Показывает «World Net».
17.10 Урок англ.языка.
17.15 Мультфильм.
17.40 Фильм «Реванш».
18.30 Программа ТВ Тяльшай.
19.00 Вести.
19.20 Урок англ.языка.
19.25 Подробности.
19.35 Фильм «Санта-Барбара».
20.25 Новости.
20.30 Новости CNN.
21.00 Журнал мод.
21.30 Урок англ.языка.
21.35 Док.фильм.
22.00 Фильм «Вам и не снилось».
23.30 Урок англ.языка.
23.35 Док. фильм.

Пятница, 19 августа

LITPOLIINTER-ОСТАНКИНО

7.00 Утреннее колесо.
9.00 Фильм «Дикая роза»
15.00 Новости.
15.20 Реклама.
15.25 Фильм для детей «О красной шапочке».
16.35 Мультфильм.
16.50 Азбука собственника.
17.00 Новости.
17.20 Реклама.
17.25 Человек и закон.
17.55 Погода.
18.00 Док.фильм.
18.25 «Дикая роза».
18.50 Поле чудес.
19.40 Хроника 02.
20.00 Новости.
20.35 Погода.
20.40 Реклама.
20.45 Фильм «Двойной поворот».
22.25 Политбюро.
23.00 Новости.
23.10 Коицерт.
23.50 Автошоу.
00.05 Программа «А».

TELE-3

8.45 Фильм «Санта-Барбара».
9.35 Урок англ. языка.
9.40 Док.фильм.
10.30 Фильм.
12.00 Новости CNN.
13.30 Показывает «WORLD NET»
17.30 Урок англ.языка.
17.35 Мультфильм.
18.00 Журнал мод.
18.30 Программа ТВ Панявежиса.
19.00 Вести.
19.20 Урок англ.языка.
19.25 Подробности.
19.35 Фильм «Санта-Барбара».
20.25 Новости.
20.30 Новости CNN.
21.00 Док. фильм.
21.30 Урок англ.языка.
21.35 Док. фильм.
22.35 Док.фильм.
23.15 Урок англ. языка.
23.20 Док.фильм.

Суббота, 20 августа

LITPOLIINTER-ОСТАНКИНО

9.00 Утреннее колесо.
11.00 Литлото.
11.05 Музыкальная программа «Все».
11.25 Передача для инвалидов.
11.45 Фильм «Военно-полевой роман».
13.25 Телескоп.
14.00 Новости.
14.15 Программа детям.
14.50 Фильм для детей.
15.00 Программа для детей.
15.25 Играй, гармонь.
16.20 В мире животных.
17.00 Брейн-ринг.
17.55 До и после.
18.45 Фильм.
19.40 Четыре колеса.
20.00 Новости.
20.40 Реклама.
20.45 Фильм «Комиссар».
21.45 Оба-на.
22.25 Караока и другие.
22.35 Музыка.
23.00 Новости.
23.10 Фильм «Смертельный роман».

TELE-3

9.00 Анимац.фильм.
10.10 Фильм «Реванш».
11.00 Урок англ. языка.
11.10 Фильм «Соловей».
12.40 Разжигало ли TELE-3 войну?
17.00 Фильм «День свадьбы».
18.10 Мир спорта.
18.40 Стиль.
19.00 Вести.
19.20 Наука и технология.
19.40 Шоу-бизнес.
20.00 Оскорбило ли TELE-3 президентское достоинство?
20.30 Музыка.
22.00 Фильм (вестерн).
23.35 Программа «А».

Воскресенье, 21 августа

LITPOLIINTER-ОСТАНКИНО

8.30 С утра пораньше.
9.00 Полигон.
9.30 Пока все дома.
10.00 Утренняя звезда.
10.55 Под знаком «Пи».
11.40 Малые русские города.
12.10 Научно-популярный фильм «После Столыпина».
13.00 Мультфильм.
13.10 Док. фильм «Подводная одиссея команды Кусто».
14.00 Новости.
14.20 В эфире - МИР.
15.05 Живое дерево ремесел.
15.05 Окно в Европу.
15.10 Америка с М.Таратутой.
15.45 Большой театр.
16.30 Клуб путешественников.
17.20 Новости.
17.30 ТВ лоция.
17.45 Мультфильмы.
18.45 Бомонд.
19.00 Погода.
19.05 КВН-94.
20.55 Тангомания.
21.20 Шоу.
21.50 Авиационный праздник Тушине.
22.20 Любовь с первого взгляда
23.00 Новости.

TELE-3

9.00 Мультфнльм.
10.10 Окно в природу.
10.25 Фильм «Реванш».
11.20 Фильм «Старик Хотабыч»
12.40 Музыка.
14.40 Урок англ.языка.
14.50 В мире животных.
15.45 Док. фнльм.
18.20 POP TV.
18.50 Гороскоп.
19.00 Вести.
19.20 Фильм «Королевска свадьба».
20.55 Музыка.
21.10 Журнал мод.
21.30 Взглянем повнимательнее
21.45 Док. фильм.
23.00 Показывает ли TELE-порнографию: «Горячк джунглей».

Программа TV-6, Москва

"Сугардас", тел.34-649

15 августа, понедельник
19.00 «Объяснение в любви» фильм.
21.35 «Страх в ночи», фильм 1,2 серии.
22.45 ПОСТ-музыкальные новости.
23.00 MTV.

16 августа, вторник
19.00 «Чистое небо», фильм.
21.05 «Шерлок Холмс и секретное оружие», фильм.
22.45 ПОСТ-музыкальные новости.
23.00 MTV.

17 августа, среда
19.00 «Смотрите, кто пришел!». В.Огородников «Опыт бреда любовного очарования».
21.10 «Фараон», 1 серия.
22.45 ПОСТ-музыкальные новости.
23.00 MTV.

18 августа, четверг
19.00 «С тобой и без тебя», фильм.
20.40 «Фараон», 2 серия.
22.45 ПОСТ-музыкальные новости.

19 августа, пятница
19.00 «Пан Володыевский», 1,2 серии.
22.05 «Когда казаки плачут», фильм.
22.45 ПОСТ-музыкальные новости.
23.00 MTV.

20 августа, суббота
19.00 «Крестоносцы», 1,2 серии.
22.25 Стиль.
22.45 MTV.

21 августа, воскресенье
19.00 «Белое солнце пустынн», фильм.
20.35 «Эльвира - повелительница тьмы», фильм.
22.55 Взгляд в будущее.
23715 MTV.

Программа местного телевидения

«ТРАНСТЕЛЕСЕРВИС»
Телефон: 32-984

13 августа, суббота

6.30 Канал «Останкино».
12.00 Реклама.
12.05 «Миссис Даубфаер», комедия.
14.00 Канал «Россия».
19.10 Программа местного ТВ.
20.20 Мультфильмы.
21.00 Реклама.
21.10 «Побег», боевик, в гл.роли К.Бэсинджер, Алек Болдуин.
22.55 Реклама.
23.00 «Грехи и история страсти», эротический фильм, в гл.роли А.Абдулов.
00.20 САТ-1.

14 августа, воскресенье

6.45 Канал «Останкино».
12.00 Реклама.
12.15 «Побег», боевик.
14.00 Канал «Россия».
19.00 Программа местного ТВ.
20.10 «Последний раунд», боевик-каратэ.
21.40 Реклама.
21.45 «Хочу вашего мужа», комедия, Россия.
23.10 Канал «Россия».
24.00 MTV.

15 августа, понедельник

5.15 Канал «Останкино».
12.00 Реклама.
12.05 «Хочу вашего мужа», комедия, Россия.
14.30 «Последний раунд», боевик-каратэ.
15.00 Канал «Россия».
19.00 Программа местного ТВ.
20.00 Мультфильмы.
20.30 Реклама.
20.45 «Берегите женщин», детектив.
21.45 «Сборщик налогов», детектив.
23.45 Канал «Россия».
24.00 PRO-7.

16 августа, вторник.

5.15 Канал «Останкино».
12.00 Реклама.
12.05 «Берегите женщин», фильм, Россия, в гл.роли И.Скляр.
13.10 Канал «Россия».
19.00 Программа местного телевидения.
20.30 Реклама.
20.40 «Берегите женщин», 2 серия, Россия.
21.45 Реклама.
21.50 «Убийство с нитригой», исторический фильм.
23.45 Канал «Россия».
24.00 САТ-1.

17 августа, среда

5.15 Канал «Останкино».
12.00 Реклама.
12.05 «Берегите женщин», 2 серия, Россия.
13.10 «Убийство с интригой», исторический фильм.
15.00 Канал «Россия».
19.00 Программа местного ТВ.
20.00 Мультфильмы.
20.30 Реклама.
20.40 «Цинники», детектив, Россия.
24.00 Eurosport.

18 августа, четверг

5.15 Канал «Останкино».
12.00 Реклама.
12.05 «Цинники», детектив, Россия.
13.30 «Личной безопасности не гарантируем», Россия.
15.00 Канал «Россия».
19.00 Программа местного ТВ.
20.00 Мультфильмы.
20.40 «Крепкая связка», комедия.
22.10 Реклама.
22.15 «Джэк-упырь», супер-ужас.
24.00 RTL-2.

19 августа, пятница

5.15 Канал «Останкино».
12.00 Реклама.
12.05 «Крепкая связка», комедия.
13.30 «Преферанс по пятницам», Россия.
15.00 Канал «Останкино».
19.00 Программа местного ТВ.
20.00 Мультфильм.
20.30 Реклама.
20.40 «Игра всерьез», боевик, Россия.
22.10 Реклама.
22.15 «Страна теней», мелодрама, в гл.роли Энтони Хопкенс.
24.00 RTL.

20 августа, суббота

6.30 Канал «Останкино».
12.00 Реклама.
12.05 «Игра всерьез», боевик, Россия.
13.30 Канал «Россия».
19.30 Программа местного ТВ.
21.00 Реклама.
21.10 «Франческо», историко-приключенческий фильм в гл.роли Микки Рурк.
23.00 Реклама.
23.05 «Части тела», эротический фильм.
00.30 САТ.

21 августа, воскресенье

6.45 Канал «Останкино».
12.00 Реклама.
12.05 «Франческо», исторический фильм, в гл.роли Микки Рурк.
14.00 Канал «Россия».
19.00 Мультфильмы.
19.30 Программа местного ТВ.
20.10 «Ниндзя-дракон», боевик-каратэ.
21.40 Реклама.
21.45 «Мой отец - герой», комедия, в гл.роли Жерар Депардье.
23.30 Канал «Россия».
24.00 MTV.

"SUGARDAS"
тел. 34-649

Пятница, 12 августа

9.00Программа передач
Реклама
9.10М/ф «Лесси и спасатели»: «Цунами»
9.30 TV «Sugardas» «Экономический Дайджест» ведет О.Кричко
9.50Реклама
9.55«Нико-1»: «Над законом» боевик в гл.р. С.Сигал, Ш.Стоун
13.00Программа передач
Реклама
13.10 Канал «2х2»: «И на камнях растут деревья», 1-2 с. х/ф
20.00Программа передач
Реклама
20.10М/ф«Лесси и спасатели»: «Пропавший мальчик»
20.30«Талантливый ребенок» комедия-каратэ
22.00TV «Sugardas»«Криминал» ведет Т.Юферова
22.15Реклама
22.20«Конан-варвар»фильм-сказкав гл.р. А.Шварценеггер

Суббота, 13 августа

9.00Программа передач
Реклама
9.10М/ф«Лесси и спасатели»: «Пропавший мальчик»
9.30TV «Sugardas»«Криминал» ведет Т.Юферова
9.45Реклама
9.50«Талантлнвый ребенок» комедия-каратэ
13.00Программа передач
Реклама
13.10Канал «2х2»:«Реванш», 214 с. «Государственный преступник" х/ф Муз.программа
19.00Программа передач
Реклама
19.10М/ф«Остров сокровищ»: «Сокровища капитана Флинта», фильм 2
20.10«Конан разрушитель» фильм-сказка реж. Р.Флейшер в гл.р. А.Шварценеггер, Т.Уолтер
21.50TV «Sugardas» «Субботняя мозаика»
22.20Реклама
22.25«Пианино»реж.Д.Кэмпион в гл.р. Х.Хантер,Х.Кейтл, С.Нэйлл

Воскресенье, 14 августа

9.00Программа передач
Реклама
9.10М/ф«Остров сокровищ»: «Сокровища капитана Флинта», фильм 2
10.10TV «Sugardas»«Субботняя мозаика»
10.40Реклама
10.45«Конан разрушитель» фильм-сказкареж. Р.Флейшер в гл.р. А.Шварценеггер, Т.Уолтер
13.00Программа передач
Реклама
13.10Канал «2х2»:«Реванш», 215 «Белеет парус одинокий»х/ф
Журнал мод
19.00Программа передач
Реклама
19.10М/ф«Ну, погоди !» 11,12,13 вып.
19.40«Дьявол и 10 заповедей» комедияв гл.р. Луи Де Фюнес
21.30TV «Sugardas» «Воскресный курьер»
22.05Реклама

Понедельник, 15 августа

9.00 - 13.00
Профилактика
13.00Программа передач
Реклама
13.05Канал «2х2»: «Реванш», 216 с. «Три дня Виктора Чернышева» х/ф
Муз.программа
20.00Программа передач
Реклама
20.10М/ф «Лесси и спасатели»
20.50«Хищник» фильм 1 фант.боевикв гл.р. А.Шварценеггер

Вторник, 16 августа

9.00Программа передач
Реклама
9.10М/ф«Лесси»
9.50TV «Sugardas» «Воскресный курьер»
10.20Реклама
10.25«Хищник»фильм 1 фант.боевнк в гл.р. А.Шварценеггер
13.00Программа передач
Реклама
13.10Канал «2х2»:«Реванш», 217 «Из жизни начальника уголовного розыска»х/ф
Муз.программа
20.00Программа передач
Реклама
20.10М/ф«Блэкстар»: «Город древних тамбуринов»
20.30TV «Sugardas» «Спортивное обозрение» ведет А.Кольга
20.45Реклама
20.50«Ближайшие родственники» детективреж. Д.Ирвинв гл.р. П.Свэйз

Среда, 17 августа

9.00Программа передач
Реклама
9.10М/ф«Блэкстар»: «Город древних тамбуринов»
9.30TV «Sugardas» «Спортивное обозрение»ведет А.Кольга
9.45Реклама
9.50«Ближайшие родственники» детективреж. Д.Ирвин в гл.р. П.Свэйз
13.00Программа передач
Реклама
13.10Канал «2х2»: «Реванш», 218 с. «Обратная связь»х/ф
Муз.программа
20.00Программа передач
Реклама
20.10М/ф«Блэкстар»: «В поисках звездного меча»
20.30TV «Sugardas»
20.45Реклама
20.50«Доспехи бога - 2» фантастика-каратэ

Четверг, 18 августа

9.00Программа передач
Реклама
9.10М/ф«Блэкстар»: «В поисках звездного меча»
9.30TV «Sugardas»
9.45Реклама
9.50«Доспехи бога - 2» фантастика-каратэ
13.00Программа передач
Реклама
13.10Канал «2х2»: «Реванш», 219 с. «Вам и не снилось»х/ф
Журнал мод
20.00Программа передач
Реклама
20.10М/ф«Блэкстар»:«Русалки Змеиного моря»
20.30TV «Sugardas» «Экономический Дайджест» ведет О.Кричко
20.50Реклама
20.55«Нико»фильм 2: «Смерти вопреки»боевик реж. Б.Малмутв гл.р. С.Сигал

Пятница, 19 августа

9.00Программа передач
Реклама
9.10М/ф«Блэкстар»: «Русалки Змеиного моря»
9.30TV «Sugardas» «Экономический Дайджест» ведет О.Кричко
9.50Реклама
9.55«Нико»фильм 2: «Смерти вопреки»боевик реж. Б.Малмут в гл.р. С.Сигал
13.00Программа передач
Реклама
13.10Канал «2х2»: «Соловей»х/ф «В день свадьбы»х/ф
Муз.программа
20.00Программа передач
Реклама
20.10М/ф «Блэкстар»: «Повелитель времени»
22.00 TV ""SUGARDAS" "Криминал", ведет Т.Юферова
22.05Реклама
22.10«Стальная арена»боевик реж. Д.Фрост в гл.р. Р.Пэтрик, Т.Кэтчер

Альтернатива

Газета п.Висагинас издается с 14 июня 1990года
Рег N 461

Учредитель:
Министерство культуры и просвещения

Издатель:
редакция газеты "АЛЬТЕРНАТИВА"
Тел. 32-738.

Редактор
Татьяна ВИШНЕВЕЦКАЯ
Тел. 34-583

Оператор макета
Антон ШУМИНСКИЙ
Оператор текста
Эльвира ЗЕЙЛЕ
Переводы
Аурелии ЛАПЕНАЙТЕ
Корректор-выпускающий
Наталья ГАВРЮШОВА
Снимки
Александра РОМАНОВСКОГО

Адрес редакции:
Фестивале,10
Для писем:
4761, Висагинас, а/я 67

Бесплатные объявления
по тел. 32-738

Газета временно, до 20 августа, выходит только по пятницам.
Печатается в Утянской типографии.

Тираж 3800 экз.
Цена 60 центов.
В розницу-договорная